

PROJET DE REHABILITATION  
DU SITE DES ANCIENNES  
PAPETERIES DU SOUCHE

ANOULD , LORRAINE - FRANCE

MAITRISE D'OUVRAGE  
**epfge** ETABLISSEMENT PUBLIC  
FONCIER DE GRAND EST

Rue Robert Blum B.P. 245 54701 Pont-a-Mousson Cedex France

MAITRISE D'OEUVRE

GROUPEMENT  
HEINRICH VON SPONECK & ALBERT ABUT ARCHITECTURE

HEINRICH VON SPONECK ALBERT ABUT ARCHITECTURE

ARCHITECTE LEONIE HEINRICH

ARCHITECTES ALBERT ABUT ET ROMAIN DUVAL

ARCHITECTE MANDATAIRE

ARCHITECTE - URBANISTE

9, Rue Legraverend 75012  
Paris, France

Bureaux Tokyo: Minami-Aoyama 2-2-6-1101  
Minato-ku, Tokyo 107-0062 Japan

Bureaux Hong Kong: Unit 1205-6,  
FWD Financial Centre 308-320  
Des Voeux Road Central, Hong Kong, SAR

Bureaux Hanoi: 440 Xuan Dieu street  
Tay Ho district, Hanoi, Vietnam

AVEC

**HÊTRE** HETRE ARCHITECTURE - Architecte co-traitant  
6 Rue du Rhone 90000 Belfort, France

**CS2L** CS2L - BET Structure co-traitant  
31 bis Rue des Martres de Madargue 63200 Riom, France

**BIG BANG** BIG BANG - Urbaniste & Paysagiste co-traitant  
114 Grande Rue de la Guillotière 69007 Lyon, France

**HBI** HBI-BET Deconstruction/Thermique/Economiste  
de la construction Batiments co-traitant  
6 Rue du Rhone 90000 Belfort, France

**EODD** EODD - BET Ingenieurs conseils environnement co-traitant  
Bureaux Villeurbanne Parc Gratte-Ciel  
13-19 Rue Jean Bourgey 69100 France  
Bureaux Metz Immeuble Europlaza  
1 Rue Claude Chappe 57000 France

TITRE  
BATIMENT SAINT-LOUIS  
DÉMOLITION / MAÇONNERIE  
ELEVATION NORD ET SUD

PHASE

PRO

MODIFICATIONS

MISE À JOUR	INDICE
05/05/22	A
20/02/24	B
ORIENTATION	ECHELLE - / A3
	DATE CRÉATION 10.02.2022

PAGE No.

002

ELEVATION NORD

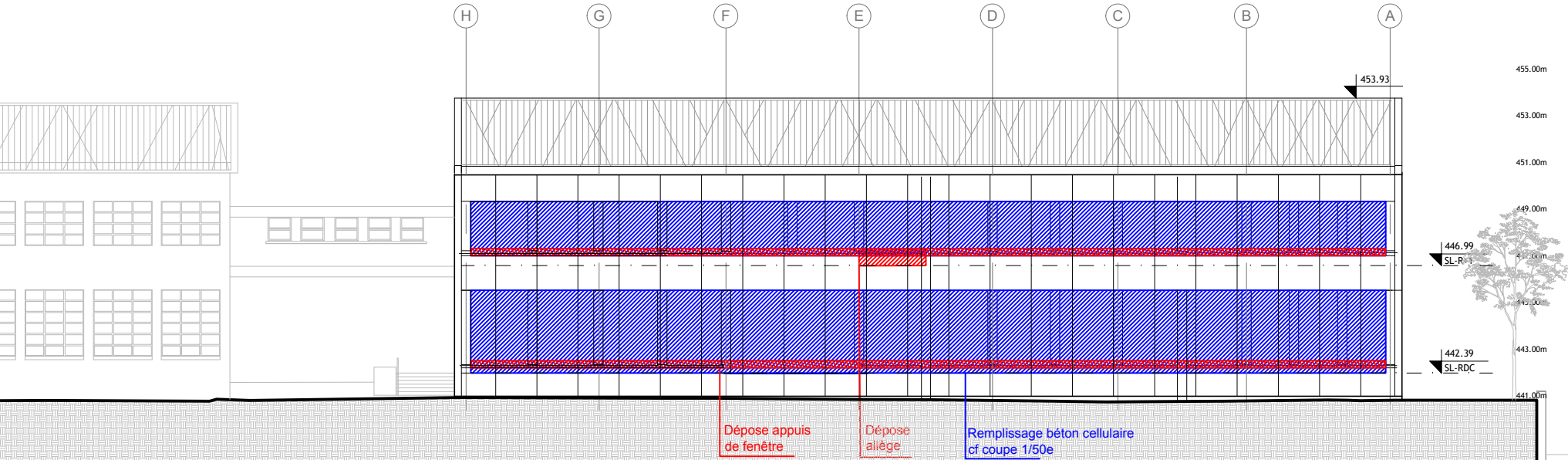

ELEVATION SUD

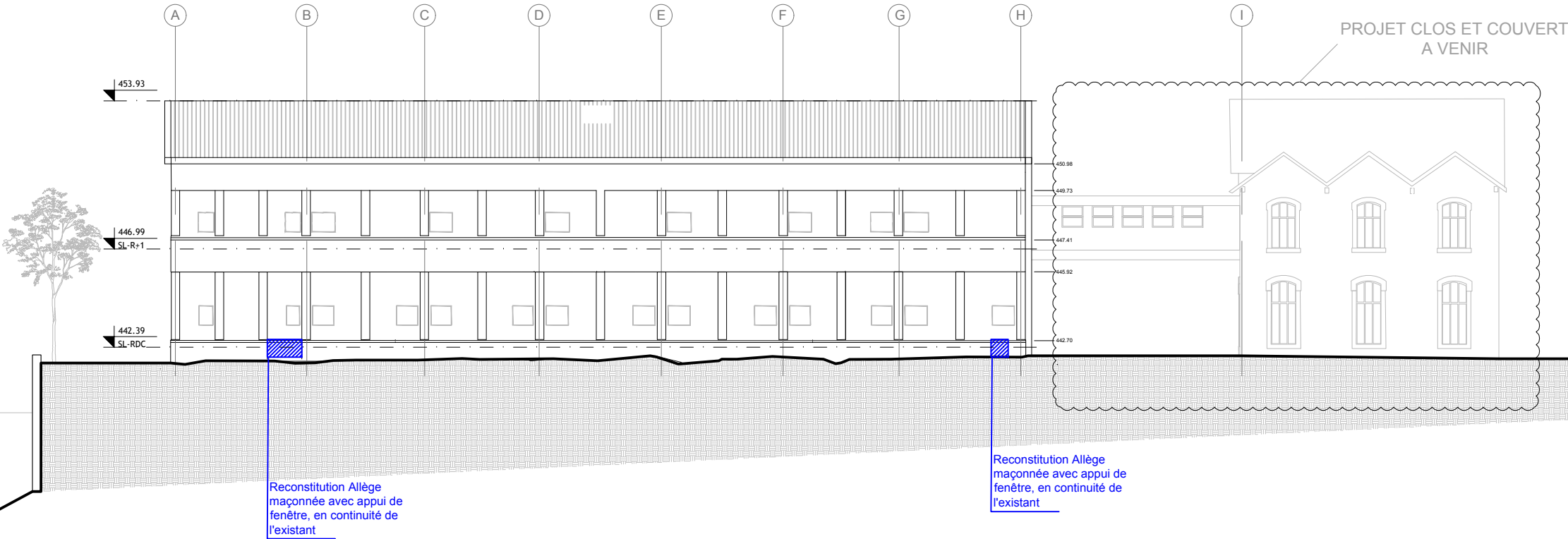

DÉMOLITION



MAÇONNERIE